



Gestrickte Mütze, Schal, ca. 25 x 180 cm und Fingerhandschuhe aus Merino-Superwash

Modell 286/2



Artikel-Bezeichnung	Farbe	Bestell-Nr.	Menge in Gramm für		
			Mütze	Schal	Handschuh
Merino-Superwash	Silber	102-177	100	200	100

Für Mütze: Nadelspiel 2,5-3,0; für den Schal: Strick-N 4,0-4,5; für die Handschuhe: Nadelspiel 2,0-2,5.

Mütze:

Strickmuster: glatt re und 1 M re, 1 M li in Rd.

Maschenprobe:

glatt re:

27 M / 36 R = 10 cm breit / 10 cm hoch.

Für die **Mütze** mit dem Nadelspiel 128 M = 48 cm (gedehnt gemessen) anschlagen. Die Maschen auf 4 Nadeln gleichm vert (= je N 32 M) und 16 Rd = 4 cm 1 M re, 1 M li str.

Nun 80 Rd = 22 cm glatt re weiter arb wie folgt:

1. Rd: je N 13 M gleichm vert zus = 180 M.

2.-51. Rd: glatt re über alle 180 M str.

52. Rd: fortl 10 M str, 2 M re zus str = 15 M Abn = 165 M.

53.-55. Rd: glatt re über alle M str.

56. Rd: fortl 9 M str, 2 M re zus str = 15 M Abn = 150 M.

57.-59. Rd: glatt re über alle M str.

60. Rd: fortl 8 M str, 2 M re zus str = 15 M Abn = 135 M.

61.-63. Rd: glatt re über alle M str.

64. Rd: fortl 7 M str, 2 M re zus str = 15 M Abn = 120 M.

65.-67. Rd: glatt re über alle M str.

68. Rd: fortl 6 M str, 2 M re zus str = 15 M Abn = 105 M.

69. Rd: glatt re über alle M str.

70. Rd: fortl 5 M str, 2 M re zus str = 15 M Abn = 90 M.

71.-79. Rd: fortl wie 69.-70. Rd arb, dabei verringert sich die M-Zahl zwischen den Abn um 1 M = 30 M.

80. Rd: fortl 2 M re zus str = 15 M. Restl 15 M mit einem Faden zus ziehen und vernähen.

Schal:

Strickmuster: siehe Strickschrift. Die Rand-M in den Hin- und Rück-R immer rechts str, so entsteht an den Längsseiten ein Rollrand.

Maschenprobe:

33 Mittel-M Muster =

15 cm breit / 31 R = 10 cm hoch.

Für den **Schal** 59 M = 25 cm anschlagen, für den Rollrand 8 R glatt re und 540 R Muster = 9 Mustersätze str, anschließend noch 8 R glatt re = ca. 180 cm. Alle M abk.

Handschuhe:

Strickmuster: Muster I und II siehe Strickschrift. Innenhand und Finger glatt re.

Maschenprobe:

glatt re: 15 M / 20 R = 5 cm breit / 5 cm hoch.

Für den **rechten Handschuh** den Daumenkeil am **Beginn der 1. Nadel** arb. Die 1. und 2. Na-

del glatt re str (= Innenhand). Die 3. und 4. Nadel im Muster str (= Handrücken).

Für den **linken Handschuh** den Daumenkeil **am Ende der 4. Nadel** arb. Die 3. und 4. Nadel glatt re str (= Innenhand). Die 1. und 2. Nadel im Muster str (= Handrücken).

Die Mascheneinteilung für die Finger bleibt bei beiden Handschuhen gleich.

In Runden arb. Mit dem Nadelspiel 50 M anschlagen und auf 4 Nadeln verteilen. Für das Bündchen 6 Rd glatt re, dann 36 Rd = 8 cm Muster I str. Nun in der 1. Rd vert 2 M aufn = 52 M und die Maschen wie folgt einteilen: Für die Innenhand über 27 M glatt re und für den Handrücken über 25 M Muster II str. Ab **3. Rd** mit den Zun für den Daumenkeil beginnen, dafür beim **re Handschuh** von der 1. N 2 M str, aus dem Querschnitt zwischen 2. und 3. M 1 M re verschränkt herausstr, 2 M str und aus dem Querschnitt wieder 1 M re verschränkt herausstr. In Rd weiterarb und nach 2 Rd die Zun noch 7x i.j. 3. Rd übereinander ausführen, dabei vergrößert sich die M-Zahl zwischen den Zun jeweils um 2 M. Die 18 Keil-M auf einer Sicherheits-N stilllegen.

Beim **li Handschuh** für den Daumenkeil bis zu den 4 letzten M der 4. Nadel str und die Zun vor der viertletzten und vorletzten M arb.

Über den stillgelegten Keil-M 8 M neu anschlagen und 2 Rd über alle M str. In der folgenden Rd die neu angeschlagenen M als kleinen Keil arb, dafür 3x i.j. 2. Rd die 1. und 2. M re verschränkt, die vorletzte und letzte M re zus str. Rest 2 M. Es sind jetzt wieder 52 M auf den Nadeln.

Nach ca. 42 Rd (Musterende) = 10,5 cm die M gleichm auf 4 N verteilen = 13 M je N und bis zu den letzten 7 M der Innenhand str, dann für den **kleinen Finger** über die letzten 7 M der Innenhand und 6 M des Handrückens str und für den Steg zwischen Handrücken und Innenhand 4 M neu anschlagen. Diese 17 M auf 3 N verteilen und in Rd ca. 6 cm hoch str, dann fortl 2 M zusstr und die restl 5 M mit dem Arbeitsfaden zus ziehen und vernähen. Für den **Ringfinger** aus den Steg-M 4 M aufn, über 6 M des Handrückens str, für den Steg 4 M neu anschlagen und über 6 M der Innenhand str. Diese 20 M auf 3 N verteilen und in Rd ca. 7 cm hoch str, dann fortl 2 M zusstr und die restl 5 M mit dem Arbeitsfaden zus ziehen und vernähen. Den **Mittelfinger** genauso arb wie den Ringfinger, jedoch ca. 8 cm hoch str. Für den **Zeigefinger** aus den Steg-M 4 M aufn, über 8 M des Handrückens und 7 M der Innenhand str. Diese 19 M auf 3 N verteilen und in Rd ca. 7 cm hoch str, dann fortl 2 M zus str und die restl 5 M mit dem Arbeitsfaden zus ziehen und vernähen. Für den





Fortsetzung Modell 286/2

Daumen die M der Sicherheits-N aufn und je 1 M aus den neu angeschlagenen M des kleinen Keils herausstr und diese 26 M auf 3 N verteilen. In Rd weiterarb, dabei die M des kleinen Keils abn wie folgt: 3x i.j 2. Rd die 1. und 2. M re

verschränkt, die vorletzte und letzte M re zu str. Über die restl 20 M str, bis der Daumen ca. 6 cm misst, dann fortl 2 M re zu str. Restl 10 M mit dem Arbeitsfaden zu ziehen und vernähen.

+ = 1 Rand-M □ = 1 rechte M

⊖ = 1 linke M ⊙ = 1 Umschlag

▴ = 1 überzogene Abnahme: 1 M rechts abheben, die folgende M rechts stricken und die abgehobene M darüberziehen.

▾ = 2 M rechts zusammenstricken.

⤴ = 1 doppelt überzogene Abnahme: 1 M rechts abheben, die folgenden 2 M rechts zusammenstricken und die abgehobene M darüberziehen.

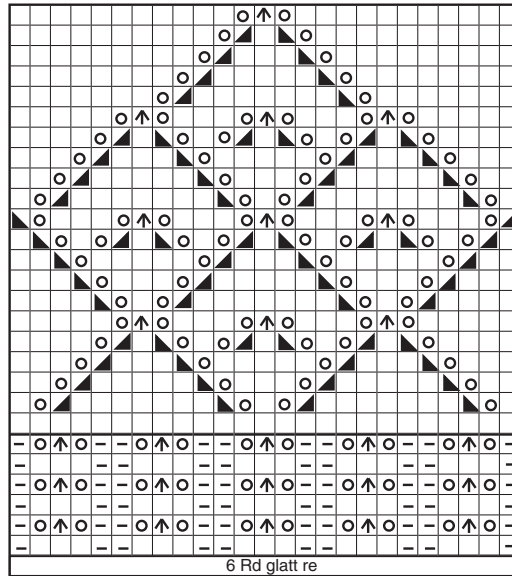

41.Rd **Zwischen-Rd:**
 39.Rd Rechte M str
 37.Rd
 35.Rd
 33.Rd
 31.Rd
 29.Rd
 27.Rd
 25.Rd
 23.Rd
 21.Rd
 19.Rd
 17.Rd
 15.Rd
 13.Rd
 11.Rd
 9.Rd
 7.Rd
 5.Rd
 3.Rd
 1.Rd **Muster II**

11.Rd **Zwischen-Rd:**
 9.Rd M abstricken, wie sie erscheinen
 7.Rd
 5.Rd
 3.Rd
 1.Rd **Muster I**

STRICKSCHRIFT / HANDSCHUHE

Rück-R:M abstricken, wie sie erscheinen

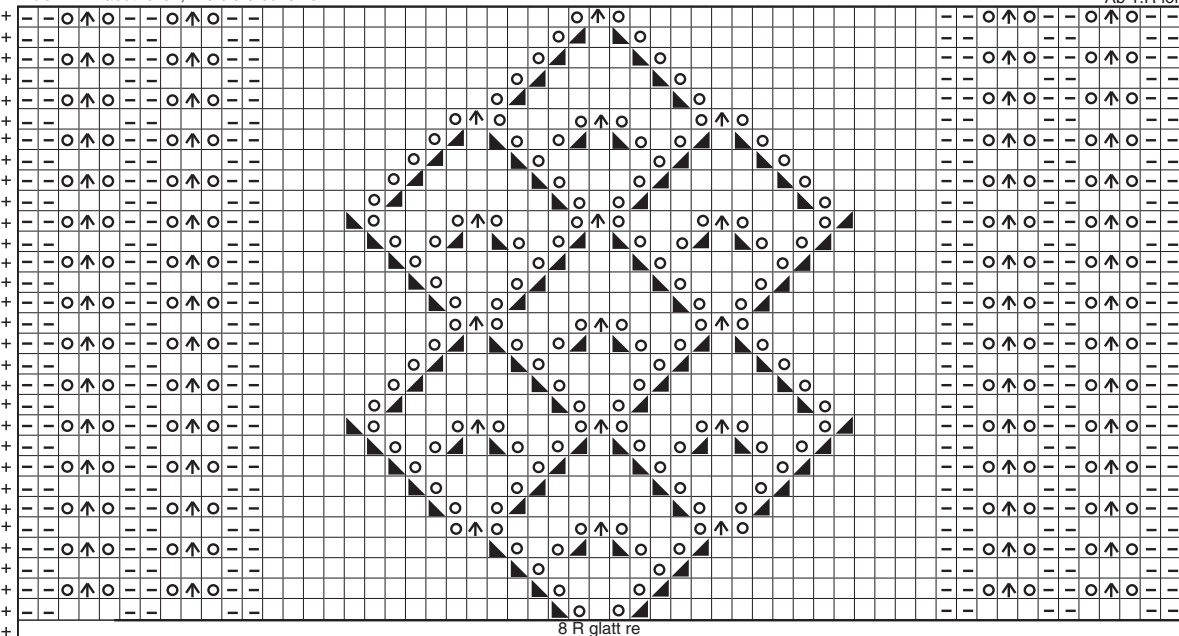

Ab 1.R fortl wiederh

+ 59.R
 + 57.R
 + 55.R
 + 53.R
 + 51.R
 + 49.R
 + 47.R
 + 45.R
 + 43.R
 + 41.R
 + 39.R
 + 37.R
 + 35.R
 + 33.R
 + 31.R
 + 29.R
 + 27.R
 + 25.R
 + 23.R
 + 21.R
 + 19.R
 + 17.R
 + 15.R
 + 13.R
 + 11.R
 + 9.R
 + 7.R
 + 5.R
 + 3.R
 + 1.R **Muster**

STRICKSCHRIFT / SCHAL